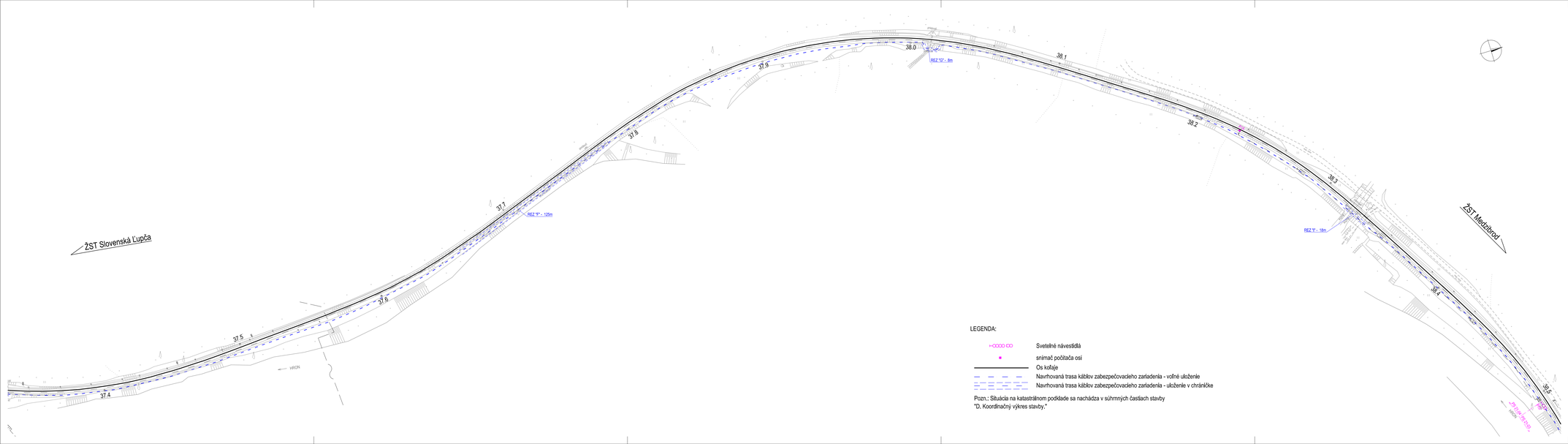

LEGENDA:

- Svetelné návestidlá
- snímač počítača osí
- Os kolaje
- Navrhovaná trasa káblov zabezpečovacieho zariadenia - voľné uloženie
- Navrhovaná trasa káblov zabezpečovacieho zariadenia - uloženie v chráničke

Pozn.: Situácia na katastrálnom podklade sa nachádza v súhrnných častiach stavby
"D. Koordinačný výkres stavby."

Výškový systém: Baltský po vyrovnaní
Súradnicový systém: JTSK

Investor: Železnice Slovenskej republiky, Bratislava, KLEMENSOVA 8		Generálny projektant: PRODEX PROJEKTOVANIE STAVIEB, Rusovská cesta 16, 851 01 Bratislava	
Číslo stavby: -	Číslo zákazky: 18ZA21006	Archívne číslo: 18ZA21006-DSP	

Stavba:

ŽST Slovenská Ľupča, ŽST Medzibrod,
zabezpečovacie zariadenie

PRODEX PROJEKTOVANIE STAVIEB, Rusovská cesta 16, 851 01 Bratislava

Hlavný inžinier projektu: Ing. Marcel Caltík	Zodpovedný projektant PS/SO: Ing. Marcel Caltík	Navrhol, vypracoval: Ing. Marcel Caltík	Kontroloval: Ing. Ľubomír Murga
Počet listov: 6A4	Mierka: 1:1000	Stupeň PD: DSP	Dátum: 01.2019

Objekt / súbor:

PS 21-04 TZZ ŽST Slovenská Ľupča - ŽST Medzibrod

Číslo zákazky:	18ZA21006
Arch. číslo:	18ZA21006-DSP
Časť dokumentácie:	G
Číslo prílohy:	2.5

Názov prílohy: Polohopisný výkres 5